



Accueil partenaires BFC



Joigny 2016







Coucou, c'est là!



Derniers préparatifs...



... le stress monte!



Premières arrivées



et inscriptions



A la découverte de la Bourgogne

PLANNING DE VILLE 2018
A LA DÉCOUVERTE DE



Joigny

et du Jovinien

VILLE D'ART
& D'HISTOIRE

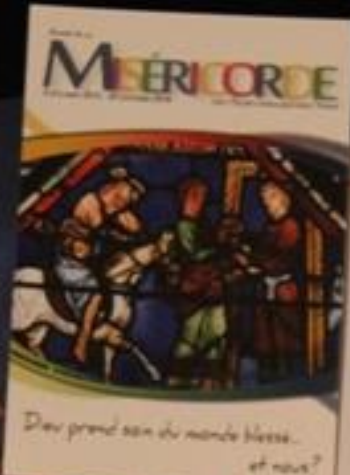

PROGRAMME DE LA JOURNÉE D'ACCUEIL 5 MARS 2016 COLLEGE SAINT JACQUES 6 rue du faubourg Saint Jacques - 89300 JOIGNY

« Egalité Femme - Homme, clé du développement économique
au service de tous les humains et du bien commun »

- | | |
|---------------|---|
| 9H00 - 9H30 | Accueil |
| 9H30 - 10H30 | Ouverture, présentation et intervention de
Mme Marie-Anne Chakumbeu, Déléguée Régionale du CCFD-Terrae
solidaires
Mme Cécile Delvaux, Directrice de l'ensemble scolaire St Jacques - St
Thibault - St Louis
M Bernard Minaire, Maire de Joigny
Mgr Hervé Grand, Archevêque de Sens-Auxerre |
| 10H30 - 12H30 | Table ronde avec la participation de femmes de l'Orne travaillant de
leurs engagements dans les domaines économiques, agricoles, syndicaux,
politiques et sociaux
Mme Bernadette Daguin - Artisane engagée dans les organisations
professionnelles agricoles
Mme Marie-Louise Fort - Députée de l'Orne et Maire de Sers
Mme Frédérique Cozic - Adjointe à la maire de Joigny et Conseillère
Régionale
Mme Virginie Joyet - Directrice de l'École de la Dème chance à Joigny |
| 12H30 - 14H00 | Repas prévu sur place |
| 14H00 - 16H00 | Rencontres et échanges avec les partenaires Nordistes NRODI de
l'organisation WAMCA en Afrique du sud et l'association LETAJEP de
l'association FTDES de Tunisie |
| 16H00 - 18H00 | Célébration et envoi |



Thé, café, joie de se retrouver





Jingle, Fil rouge...
...et la journée commence...



Marie-Anne Chalumeaux

Déléguée régionale BFC

- Remerciements
- Accueil des deux partenaires
- Égalité Femmes / Hommes, clé du développement



Mme Davaine

Directrice de l'Ecole St
Jacques



- Heureuse de vous accueillir dans mon école
- Ici aussi nous travaillons sur le thème de votre journée

Mr Bernard Moraine

Maire de Joigny

- Bienvenue dans la plus belle ville de l'Yonne...
- Première ville à avoir accueilli des réfugiés syriens
- Notre ville est jumelée avec Kilibo au Bénin grâce à Thérèse



Mgr Hervé Giraud

Archevêque de Sens – Auxerre,
Prélat de la Mission de France



- Égalité Femmes / Hommes
- Mais aussi « Réciprocité »
- Dans notre diocèse:
 - 4 chefs de service sont des femmes
 - 4 chefs de service sont des hommes
 - La pastorale des familles est sous la responsabilité d'un couple.
- Notre Eglise a encore beaucoup de chemin à faire...



Défilé des diocèses de BFC

Présentation des partenaires



Nomonde NKOSI

Afrique du Sud



Samia LETAIEF



Tunisie



C'est l'heure de la table ronde





Animée par
Daniel Gentien





Bernadette DAGUIN

- Engagement d'une femme dans le monde agricole
- Mon action syndicale
- Se former pour être reconnue
- Regard croisé avec celui des femmes du Cambodge rencontrées lors de mon voyage d'immersion



Marie-Louise FORT

Député, Maire de SENS

- Mon engagement: pour ne pas être considérée comme la « femme du docteur Fort »
- Nombreux quolibets ignobles et lamentables envers mes enfants et ma famille
- Machisme des hommes députés de mon entourage
- Loi « égalité Femme / Homme » et pourtant 20% seulement de femmes à l'assemblée...



Frédérique COLAS

Assistante sociale

Adjointe à la mairie de Joigny
Elue au Conseil Régional BFC

- Comment une femme peut elle mener de front cet ensemble de tâches?
- C'est un choix de couple
- Mon conjoint prend une grande part dans les tâches familiales.
- Ma situation aussi fait l'objet de moqueries et quolibets...



Virginie JAYET
Directrice
Ecole de la 2^{ème} Chance

- Inscription:
50% de Femmes
50% d' Hommes
 - A la sortie
64% des femmes
réussissent à un
diplôme
- « C'est quand la jeune
mère célibataire se
retrouve seule avec
l'enfant qu'elle ressent
la nécessité d'acquérir
une formation. »

Conclusion de la matinée par Marie Anne:

- « On comprend bien que le combat pour plus d'égalité Femmes-Hommes est loin d'être fini; chacune d'entre vous a exprimé l'importance du soutien de votre famille pour continuer d'être sur le terrain.
- C'est bien tous ensemble qu'on doit travailler à l'égalité Femmes –Hommes,
- Hommes et Femmes **ensemble!**





Merci pour ces 4 magnifiques témoignages... et au président de séance...

A table!





Soif de
Ta Parole



Ou d'un bon café...



Et maintenant
c'est la reprise!





14h00: c'est reparti pour l'après midi

Petites infos sur le partenariat par Daniel et Mathieu



Fichet bleu: Samia Letaif
vert: Nomonde Nkosi



Samia LETAIEF

Asso FTDES

- « A l'époque de Bourguiba, avec l'interdiction du voile et de la polygamie, on avait l'impression que la condition des femmes était plus en avance ici que dans bien d'autres pays musulmans, puis il y a eu lentement un retour en arrière vers des mœurs islamistes »
- « le terrorisme n'a ni religion, ni nationalité! »
- « pas de démocratie sans l'égalité totale et effective entre les femmes et les hommes »



Nomonde NKOSI

Organisation WAMUA

WAMUA propose des ateliers aux Femmes Affectées par l'exploitation Minière Unies dans l'Action pour :

- les aider à faire face
 - à la maltraitance,
 - à la pauvreté qui les contraint de prendre des risques dans des anciennes mines pour tirer à peine de quoi vivre,
- leur faire connaître leurs droits dans une société tribale où elles ne peuvent prendre aucune décision





Temps spirituel...



et envoi



Merci aux Icaunais...

...et bon retour à toutes et à tous!



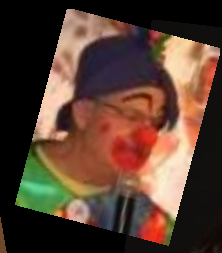

Avec des salarié-es
heureux-ses de voir
que les clignotants
semblent au « vert »
en ce qui concerne
une certaine
« Egalité Femme /
Homme »...
... dans l'Yonne!



FIN